

“ Boletín Especial Versión 909_40 “

QWERTY

Junio de 2016

Introducción.

Durante este mes de Junio se va a procesar la actualización de **Nixfarma 909.40**. En ella se incorporan mejoras en los procesos de Ventas, Compras, etc.

En este mes de Junio vamos a realizar varios boletines que van a ser complementarios a la documentación que **Nixfarma** ha preparado sobre la actualización y que puede consultar como siempre en el menú **Configuración / Mis informes**.

En este Boletín vamos a conocer los cambios que se han producido relacionados con el modo de cobrar las ventas que efectuamos y que resumimos a continuación:

- 1 – Finalizar la venta y cobrarla en efectivo.
- 2 – Finalizar la venta y cobrarla con tarjeta.
- 3 – Finalizar la venta y cobrarla mixta (efectivo y tarjeta).
- 4 – Modificar una venta cobrada con efectivo a tarjeta.
- 5 – Modificar una venta cobrada con tarjeta a efectivo.

En primer lugar veamos algunos cambios en la pantalla de fin de venta :

Pantalla de fin de venta anterior

Fin de venta

Ciudad: Clear Cliente Fecha de último movimiento:

Saldo: + = 0.00 Riesgo superado en:

Pagos ordenados: Cuentas:

Tarifa: % Descuento: Aportación cliente:

Caja: CAJA1

Euros	
Suma	7,45
Imp. descuento	0,00
Redondeo	0,00
Dto. puntos	0,00
Total	7,45

Euros	
Importe pagar	7,45
Entregado	7,45
Devolución	0,00

Ticket o factura: No

Divisas Tarjeta Venta Paciente Total venta Aceptar Cancelar

Pantalla de fin de venta nueva

Fin de venta

Ciudad: Clear Cliente Fecha de último movimiento:

Saldo: + = 0.00 Riesgo superado en:

Pagos ordenados: Cuentas:

Tarifa: % Descuento: Aportación cliente:

Caja: CAJA1

Venta	
Suma	7,45
Imp. descuento	0,00
Redondeo	0,00
Dto. puntos	0,00
Total	7,45

Euros	
Importe pagar	7,45
Entregado	7,45
Devolución	0,00

Ticket: No

Tarjeta: Tarjeta

Divisa: Euros

Divisas Tarjeta Venta Paciente Total venta Aceptar Cancelar

Operatoria.

1 – Finalizar la venta y cobrarla en efectivo. Esta opción no ha sufrido ningún cambio.

En primer lugar realicemos una venta :

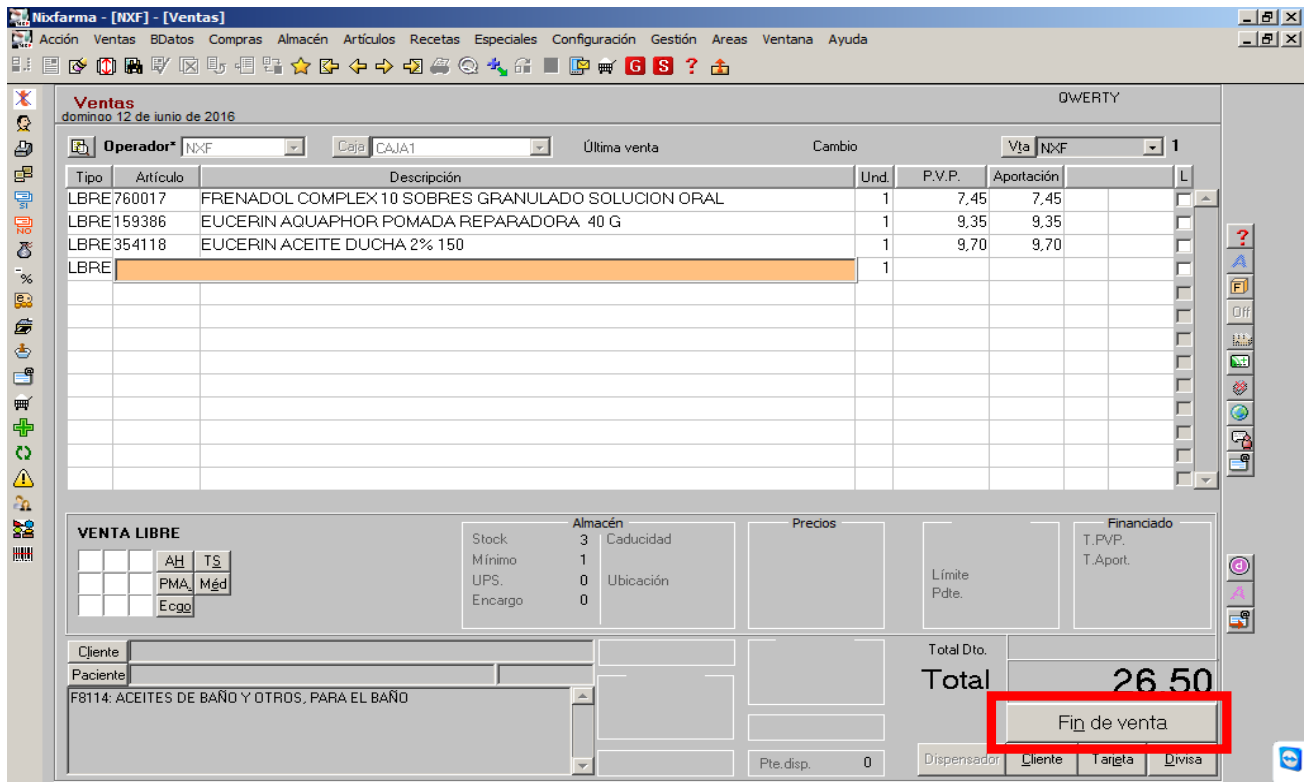

Recordemos que para finalizar la venta cobrando en efectivo pincharemos en botón de Fin de venta, o pulsaremos la tecla de F4. También podemos finalizar la venta con F2 venta rápida sin ticket o F8 venta rápida con ticket, pero con estas opciones no podemos introducir el importe de dinero que nos entrega el cliente.

Al finalizar la venta con F4 o Fin de venta pasamos a la pantalla de Fin de venta en la que introduciremos el importe que nos entrega el cliente para que se nos informe del cambio a devolver.

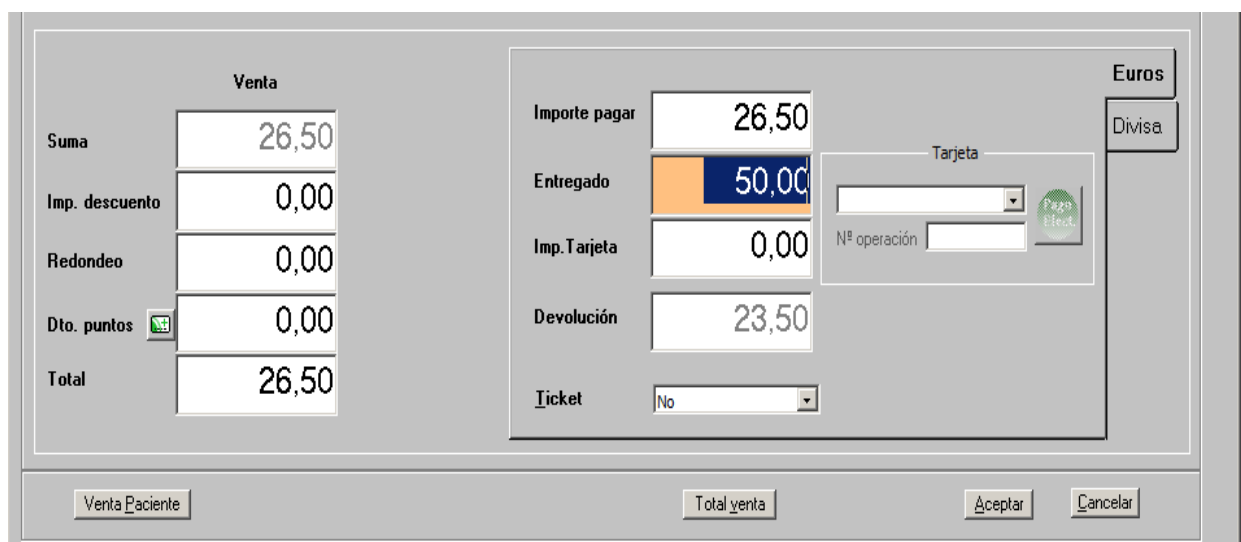

2 – Finalizar la venta y cobrarla con tarjeta. Esta opción tampoco ha sufrido ningún cambio.

Realizaremos la venta de forma habitual:

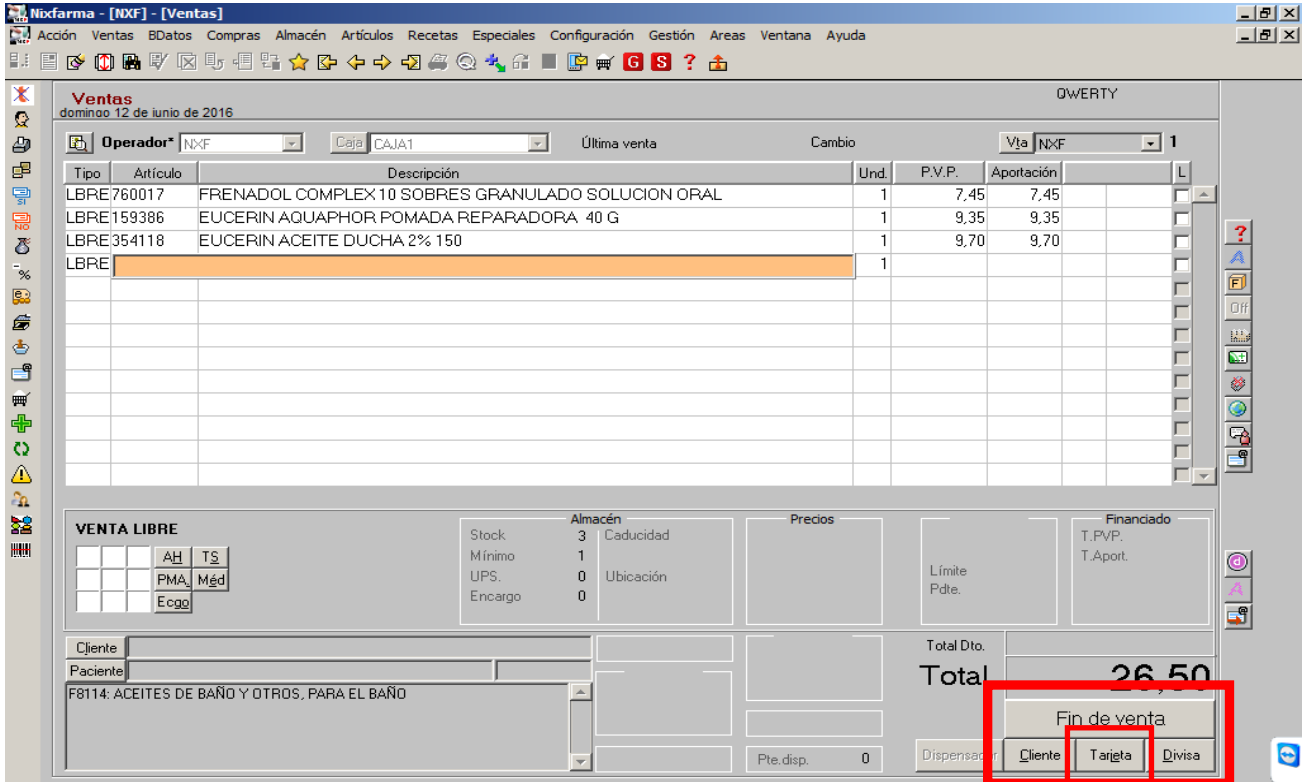

Para acabar la venta lo haremos mediante botón “Fin de Venta” (F4) o botón “Tarjeta”, donde pasaremos a la ventana de Fin de Venta para seleccionar como hasta ahora el tipo de tarjeta. Al seleccionar “tarjeta” el importe “entregado” se pone automáticamente a cero.

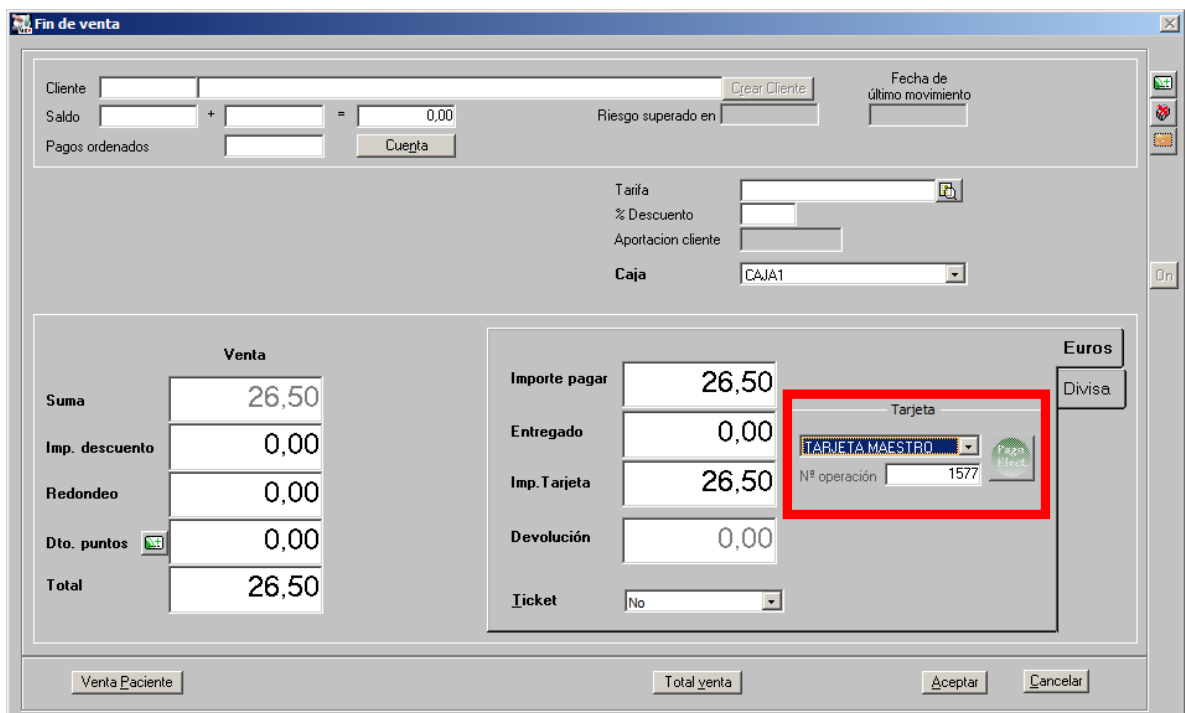

3 – Finalizar la venta y cobrarla mixta (efectivo y tarjeta). Esta opción nos permite acabar una venta pagando una parte en efectivo y otra con tarjeta.

Realizaremos la venta de forma habitual :

Ventas OWERTY
domingo 12 de junio de 2016

Operador* NXF Caja CAJA1 Última venta Cambio Vta NXF 1

Tipo	Artículo	Descripción	Und.	P.V.P.	Aportación	L
LBRE	760017	FRENADOL COMPLEX 10 SOBRES GRANULADO SOLUCION ORAL	1	7,45	7,45	
LBRE	159386	EUCERIN AQUAPHOR, POMADA REPARADORA 40 G	1	9,35	9,35	
LBRE	354118	EUCERIN ACEITE DUCHA 2% 150	1	9,70	9,70	
LBRE			1			

VENTA LIBRE

Stock	3	Caducidad	
Mínimo	1	Ubicación	
UPS.	0		
Encargo	0		

Precios

Financiado
T.PVP.
T.Aport.

Límite
Pcte.

Cliente
Paciente
F8114: ACEITES DE BAÑO Y OTROS, PARA EL BAÑO

Total Dto.
Total 26,50

Pte. disp. 0

Dispensa or Cliente Tarjeta Divisa

Fin de venta

La acabaremos de forma habitual mediante botón “Fin de Venta” (F4) o botón “Tarjeta”.

Recordar que si la venta se acaba con **F2** (Fin de venta rápido) o **F8** (Fin de venta rápido con ticket) no se podrá hacer el cobro mixto.

En la ventana de Fin de Venta hay que indicar los siguientes datos :

El importe en efectivo que nos da el cliente lo introduciremos en el campo “Entregado“.

Fin de venta

Cliente: Fecha de último movimiento:

Saldo: + = Riesgo superado en:

Pagos ordenados:

Tarifa:

% Descuento:

Aportación cliente:

Caja: CAJA1

Venta	
Suma	26,50
Imp. descuento	0,00
Redondeo	0,00
Dto. puntos	0,00
Total	26,50

Importe pagar: 26,50

Entregado: 6,50

Imp. Tarjeta: 20,00

Devolución: 0,00

Ticket: No

Tarjeta: TARJETA VISA, N° operación: 1577

Euros / Divisa

El importe que vamos a cobrar con tarjeta lo introducimos en el campo “Imp. Tarjeta”.

Por último indicaremos en el campo “Tarjeta” el tipo de tarjeta que ponemos habitualmente.

Si la suma del importe “entregado” y el “imp. Tarjeta” fuera superior al **Importe a pagar** aparecerá reflejado en el campo **Devolución**, que es lo que deberemos devolver al cliente.

Importe pagar: 26,50

Entregado: 10,00

Imp. Tarjeta: 20,00

Devolución: 3,50

Ticket: No

Tarjeta: TARJETA VISA, N° operación: 1577

Euros / Divisa

También se ha modificado el botón de pago electrónico por el icono . La operatoria sigue siendo la misma que hasta ahora.

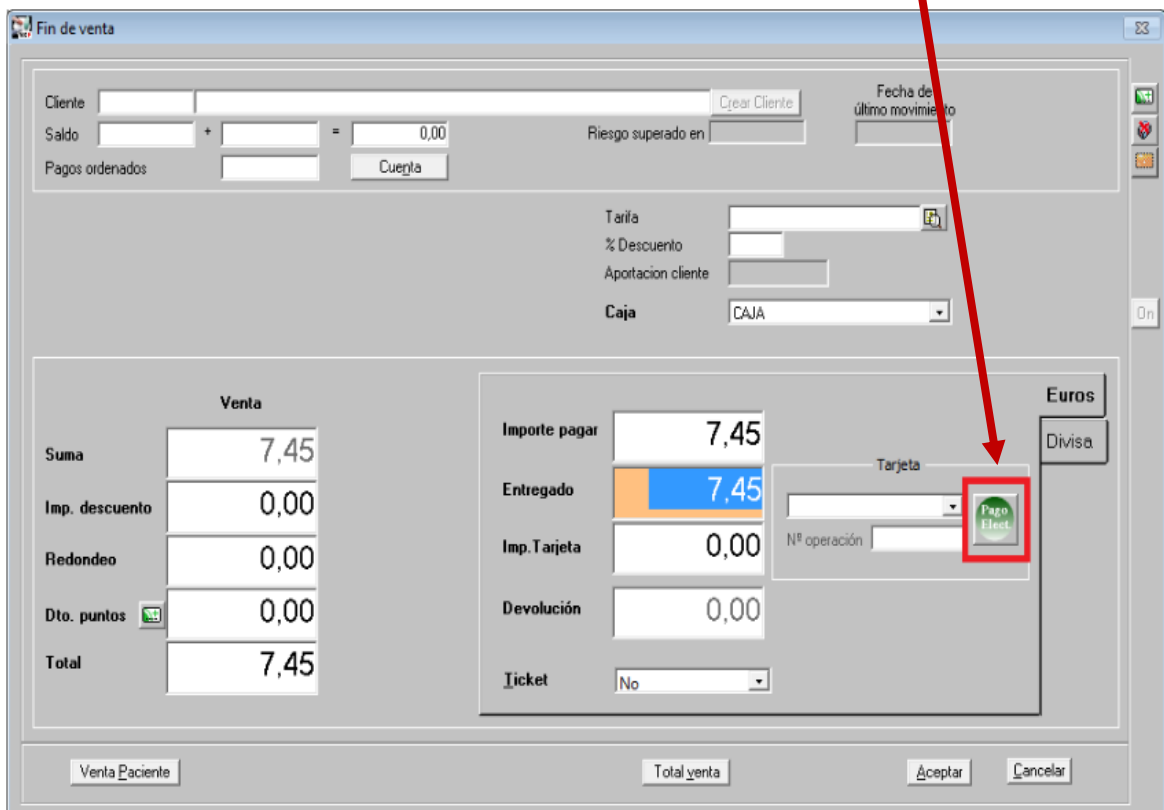

The screenshot shows the 'Fin de venta' window with the following data:

Venta	
Suma	7,45
Imp. descuento	0,00
Redondeo	0,00
Dto. puntos	0,00
Total	7,45

Payment details:

- Importe pagar: 7,45
- Entregado: 7,45
- Imp. Tarjeta: 0,00
- Devolución: 0,00
- Ticket: No

The 'Pago Electrónico' button is highlighted with a red box, and a red arrow points to it from the text above.

4 – Modificar una venta cobrada con efectivo a tarjeta.

En primer lugar hay que buscar la venta anterior y volver a pulsar “**Fin de Venta**”. Se nos mostrará la forma de cobro que se hizo.

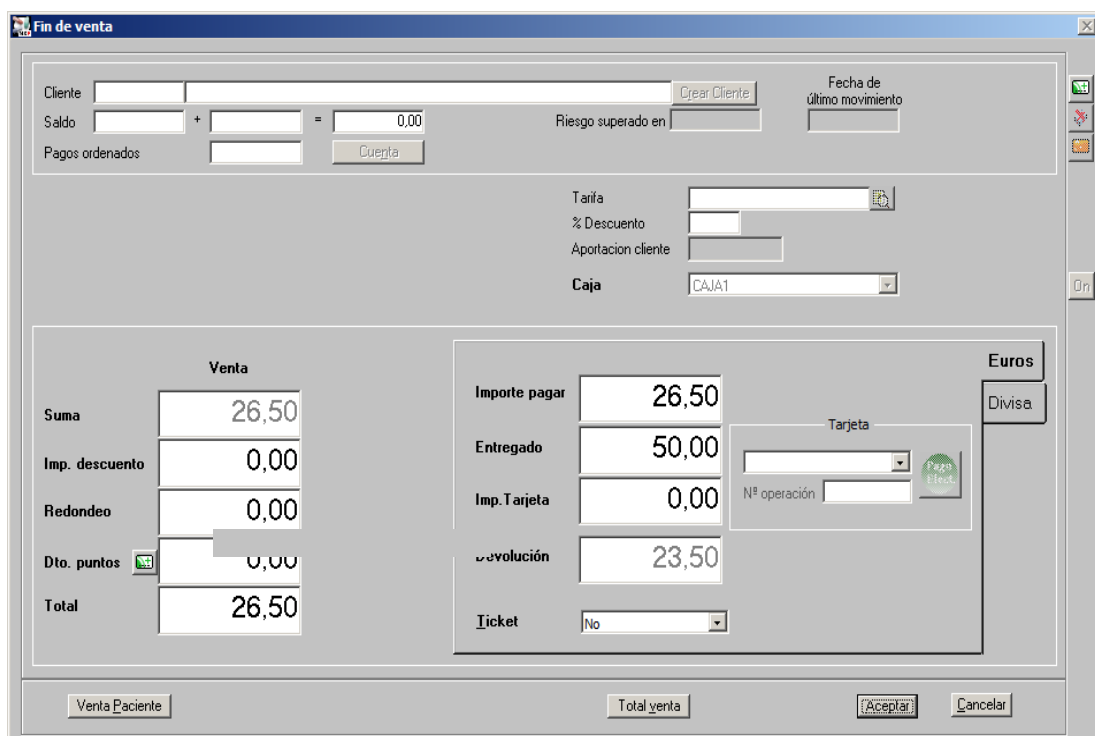

The screenshot shows the 'Fin de venta' window with the following data:

Venta	
Suma	26,50
Imp. descuento	0,00
Redondeo	0,00
Dto. puntos	0,00
Total	26,50

Payment details:

- Importe pagar: 26,50
- Entregado: 50,00
- Imp. Tarjeta: 0,00
- Devolución: 23,50
- Ticket: No

The 'Pago Electrónico' button is highlighted with a red box.

Para hacer el cambio simplemente elegiremos el **tipo de tarjeta**. Automáticamente el importe **entregado** se pondrá a 0,00 y en **Imp. Tarjeta** se pondrá también de forma automática el importe a cobrar.

Importe pagar	26,50	Euros	
Entregado	0,00	Divisa	
<i>-26,50</i>			
Imp. Tarjeta	26,50		
<i>26,50</i>			
Devolución	0,00		
Ticket	No		

Tarjeta

TARJETA MAESTRO

Nº operación

Si el cliente pagó los 26,50 del ejemplo habrá que devolverle dicho importe.

5 – Modificar una venta cobrada con tarjeta a efectivo.

Buscaremos la venta anterior y pulsaremos **“Fin de Venta”**. Se nos muestra la cantidad que se cobró con tarjeta.

Fin de venta

Cliente Fecha de último movimiento

Saldo + = Riesgo superado en

Pagos ordenados

Tarifa

% Descuento

Aportación cliente

Caja

Venta		Euros
Suma	26,50	
Imp. descuento	0,00	
Redondeo	0,00	
Dto. puntos	0,00	
Total	26,50	

Importe pagar	26,50	Euros	
Entregado	0,00	Divisa	
<i>-26,50</i>			
Imp. Tarjeta	26,50		
<i>26,50</i>			
Devolución	0,00		
Ticket	No		

Tarjeta

TARJETA MAESTRO

Nº operación

Para hacer este cambio dejaremos en blanco el campo **tarjeta**.

De esta manera el **Imp. Tarjeta** quedará a 0,00 de forma automática, del mismo modo que en el campo **entregado** se pondrá el importe a cobrar en efectivo.

Importe pagar	26,50	Euros Divisa
Entregado	26,50	
Imp. Tarjeta	0,00	
Devolución	0,00	
Ticket	No	

Tarjeta

Nº operación



**En caso de cualquier duda
póngase en contacto con nosotros en el teléfono
96.362.90.62 y pida le pasen con el Departamento de Formación.**



Gracias por confiar en nosotros