

## “Estadística de Ventas por familia y laboratorio”

QWERTY

Marzo 2018

### Introducción.

Con este nuevo boletín vamos a ver cómo obtener una estadística de ventas por familia y subfamilia agrupada por laboratorio.

Esta estadística es útil para conocer de qué laboratorio vendemos más de un tipo de producto concreto y así poder tenerlo en cuenta a la hora de hacer las compras.

En el ejemplo que vamos a ver a continuación lo detallaremos de forma más clara.

Queremos saber, por ejemplo, de qué laboratorio vendemos más productos de la *subfamilia Repelentes de insectos* dentro de la *familia Botiquín*.

### Operatoria

Para ello entramos en el selector del menú **Nixfarma**

**Ventas – Estadísticas – Artículos/mes**

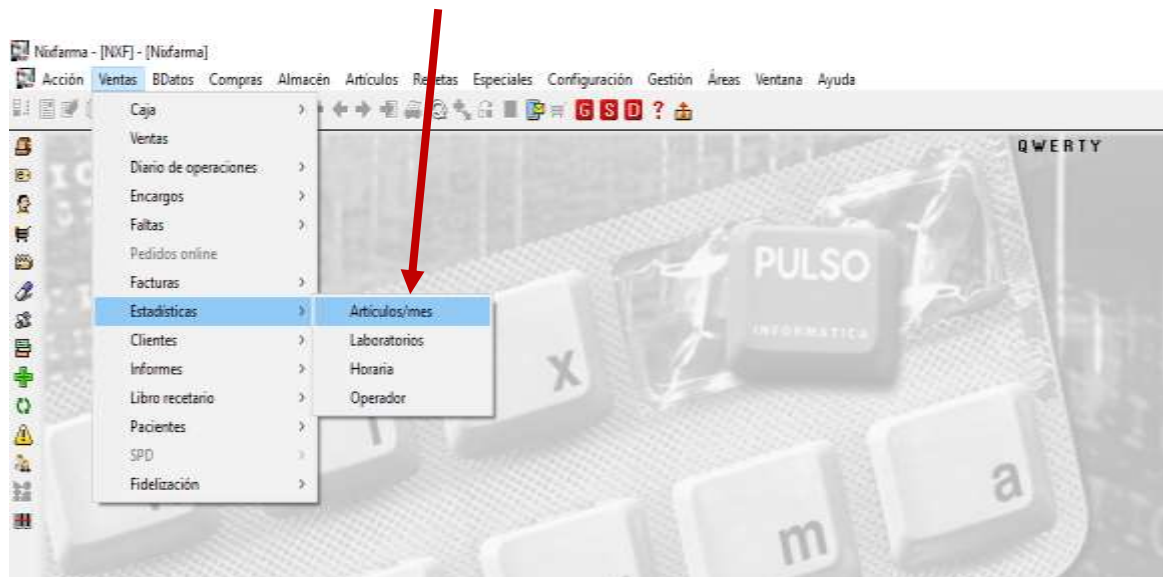

En la ventana que se nos muestra a continuación pinchamos el botón “Selección”

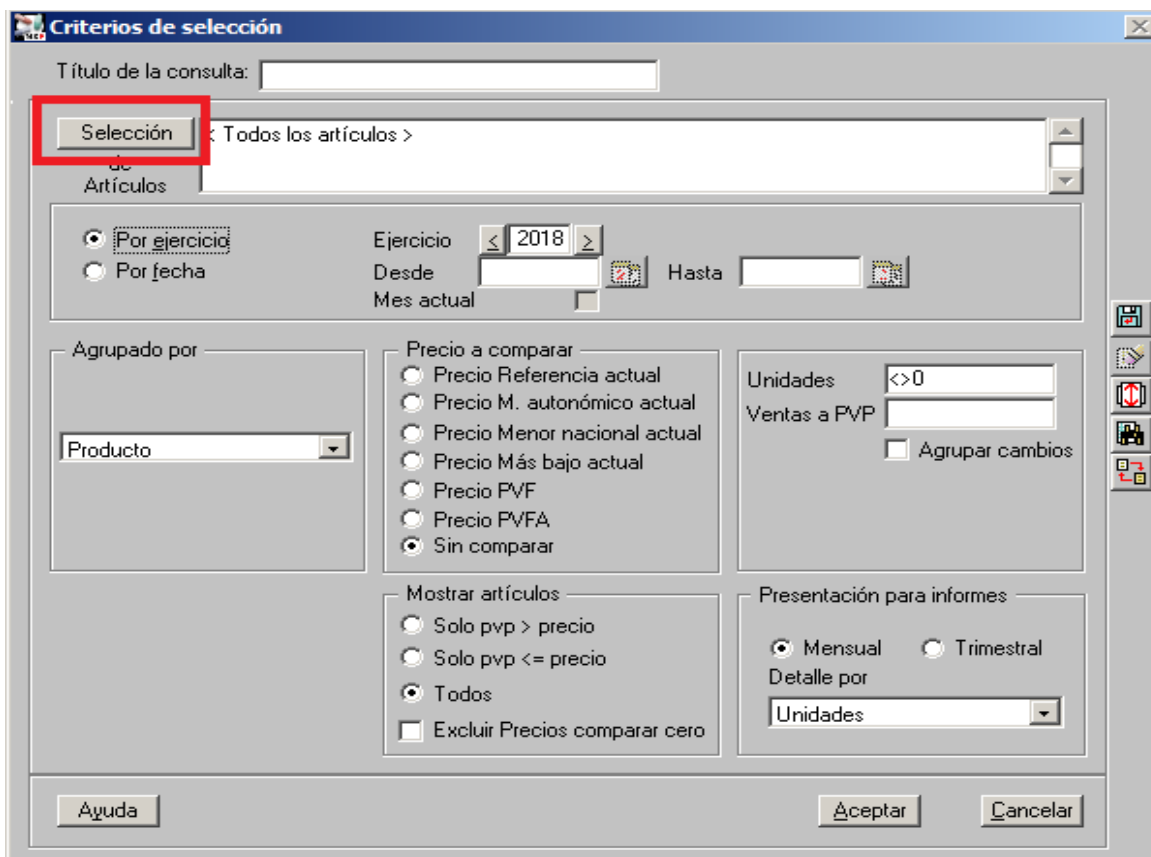

Accedemos a la Selección Ampliada de Artículos donde elegiremos la familia y/o subfamilia que nos interesa. En este ejemplo, familia **Botiquín**, subfamilia **Repelentes de insectos**.

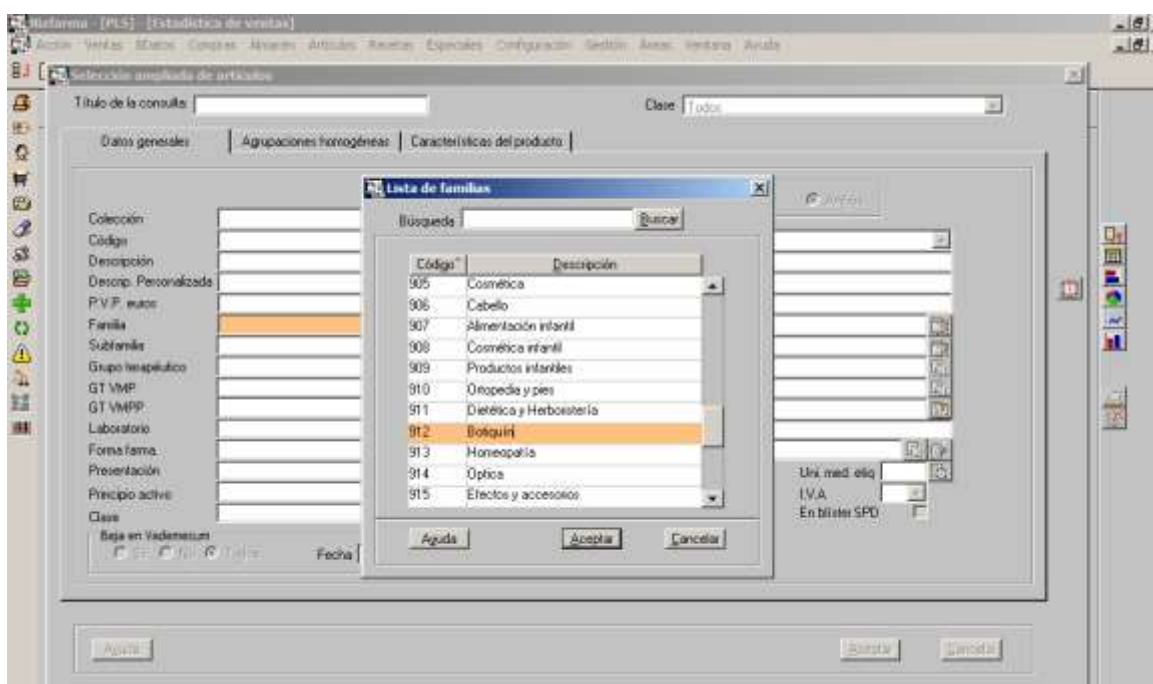

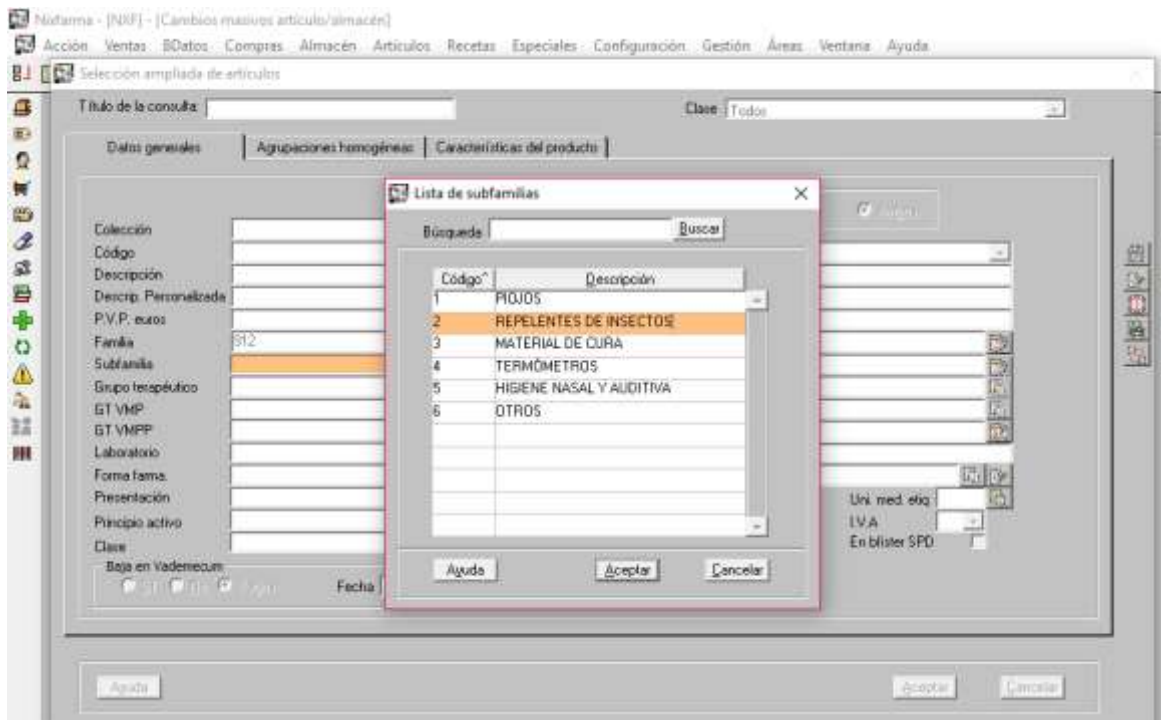

Aceptar y volvemos a la ventana principal "Criterios de Selección" para elegir el periodo que queremos y la forma de agrupar el informe. En este caso lo agrupamos por "Laboratorio".

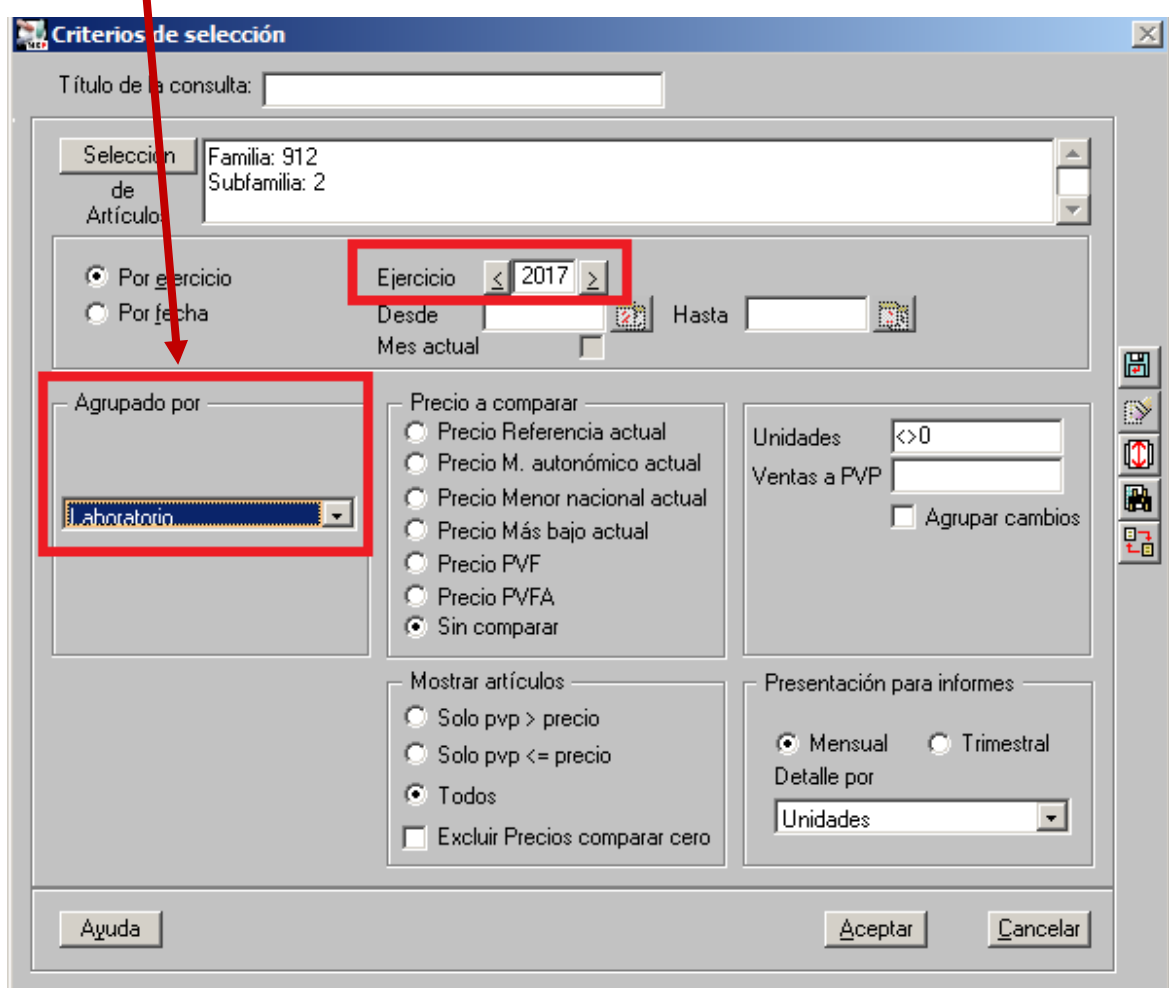

Al Aceptar se nos muestra el resultado de la consulta con la información solicitada.

| Código       | Descripción                  | Uds.       | Ventas PVP      | Ventas netas    | % Mar.       | %         |
|--------------|------------------------------|------------|-----------------|-----------------|--------------|-----------|
| 152          | ESTEVE                       | 109        | 709,70          | 709,70          | 36,46        | 34,26     |
| 57           | ALFASIGMA ESPAÑA             | 42         | 441,00          | 439,95          | 19,44        | 21,24     |
| 666          | ISDIN                        | 41         | 420,30          | 420,30          | 30,19        | 20,29     |
| 1238         | DIST SAFERVID                | 23         | 228,85          | 228,85          | 32,26        | 11,05     |
| 1250         | CEOSYCAR                     | 8          | 135,60          | 135,60          | 29,26        | 6,55      |
| 353          | PEROFARMA                    | 4          | 39,60           | 39,60           | 33,89        | 1,91      |
| 1101         | MASERMIN                     | 3          | 29,85           | 29,85           | 29,95        | 1,44      |
| 928          | ORT MÓGAR                    | 7          | 27,65           | 27,65           | 36,20        | 1,33      |
| 111          | CINFA                        | 2          | 25,30           | 25,30           | 30,83        | 1,22      |
| 402          | BIONETS SOLUCIONES NATURALES | 5          | 14,75           | 14,75           | 30,17        | 0,71      |
| <b>TOTAL</b> |                              | <b>244</b> | <b>2.072,60</b> | <b>2.071,55</b> | <b>Stock</b> | <b>46</b> |

**Conclusiones que podemos sacar:**

Con estos datos se observa que se venden productos para los mosquitos de 10 laboratorios distintos.

Podemos ordenar la información por cualquiera de los campos ( unidades, ventas a PVP, Margen, etc ).

Además dispone del botón “Detalle” que permite visualizar qué productos son los que hemos vendido de cada laboratorio. Con el botón “Agrupar” volvemos a la selección principal.

| Código       | Descripción                                   | Unid.      | Vta PVP       | Vta netas     | % Mar. | Unid. AH | PVP  | Sin Prec. | Stock     |
|--------------|---|------------|---------------|---------------|--------|----------|------|-----------|-----------|
| 152122       | REPEL BITE NATURAL PARCHES ROPA C/ CITRONELLA | 22         | 129,80        | 129,80        | 32,38  |          | 5,60 |           | 6         |
| 170048       | AFTER BITE ORIGINAL 14 ML                     | 32         | 204,00        | 204,00        | 50,61  |          | 6,30 |           | 3         |
| 170287       | AFTER BITE NIÑOS 20 G                         | 7          | 44,10         | 44,10         | 30,16  |          | 6,30 |           | 17        |
| 170288       | AFTER BITE GELXTREME 20 G                     | 24         | 153,60        | 153,60        | 30,84  |          | 6,30 |           | 0         |
| 178604       | REPEL BITE NATURAL PULSERA AROMATICA CITRONE  | 24         | 178,20        | 178,20        | 29,65  |          | 7,30 |           | 2         |
| <b>TOTAL</b> |   | <b>109</b> | <b>709,70</b> | <b>709,70</b> |        |          |      |           | <b>28</b> |

**Nota:** Recuerde la importancia de tener bien clasificados los productos en familias y subfamilias. Consúltenos sin compromiso por la realización de dicha clasificación.

**En caso de cualquier duda póngase en contacto con nosotros en el teléfono 96.362.90.62 y pida le pasen con el Departamento de Formación.**



**Gracias por confiar en nosotros**