

“Introducir albarán manualmente tras recepción”

QWERTY

Octubre 2018

Introducción.

Muchas veces y por diversos motivos no damos entrada a 1 o varios albaranes tras la finalización de la recepción de un pedido.

Por eso queremos recordar mediante este boletín la manera de poder dar entrada a esos albaranes una vez finalizada la recepción.

Operatoria

Entramos en el selector del menú **Nixfarma**

Compras – Albaranes

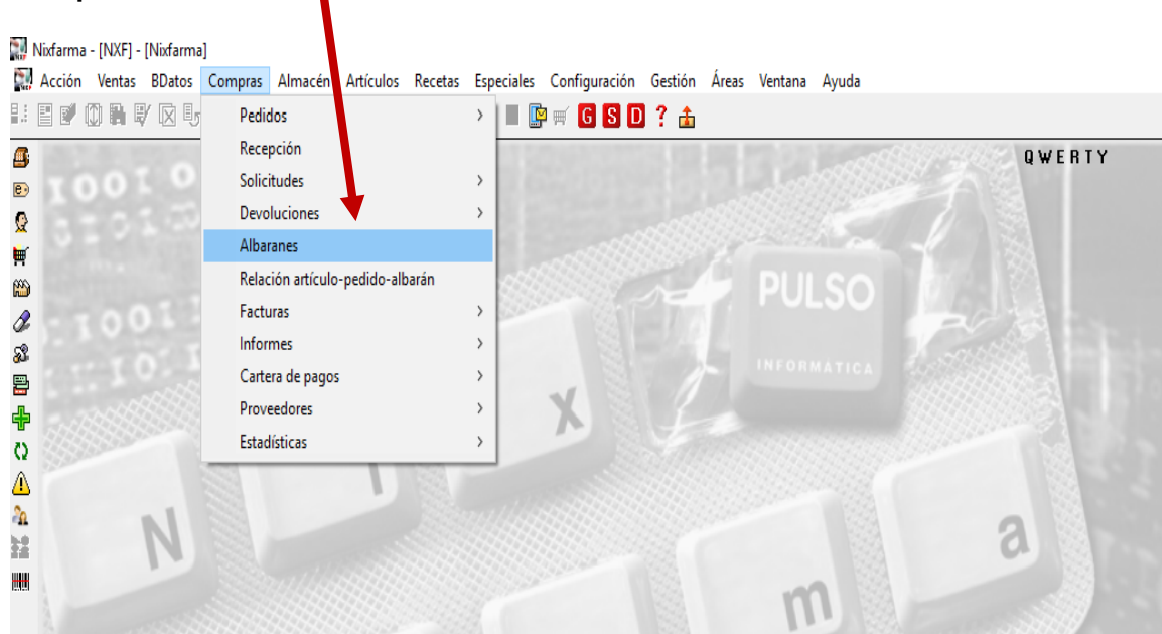

Entramos en **Maestro de Albaranes Proveedor** e introducimos el número de albarán que queremos dar de alta. Como no existirá nos preguntará si lo queremos crear como se ve en la imagen siguiente.

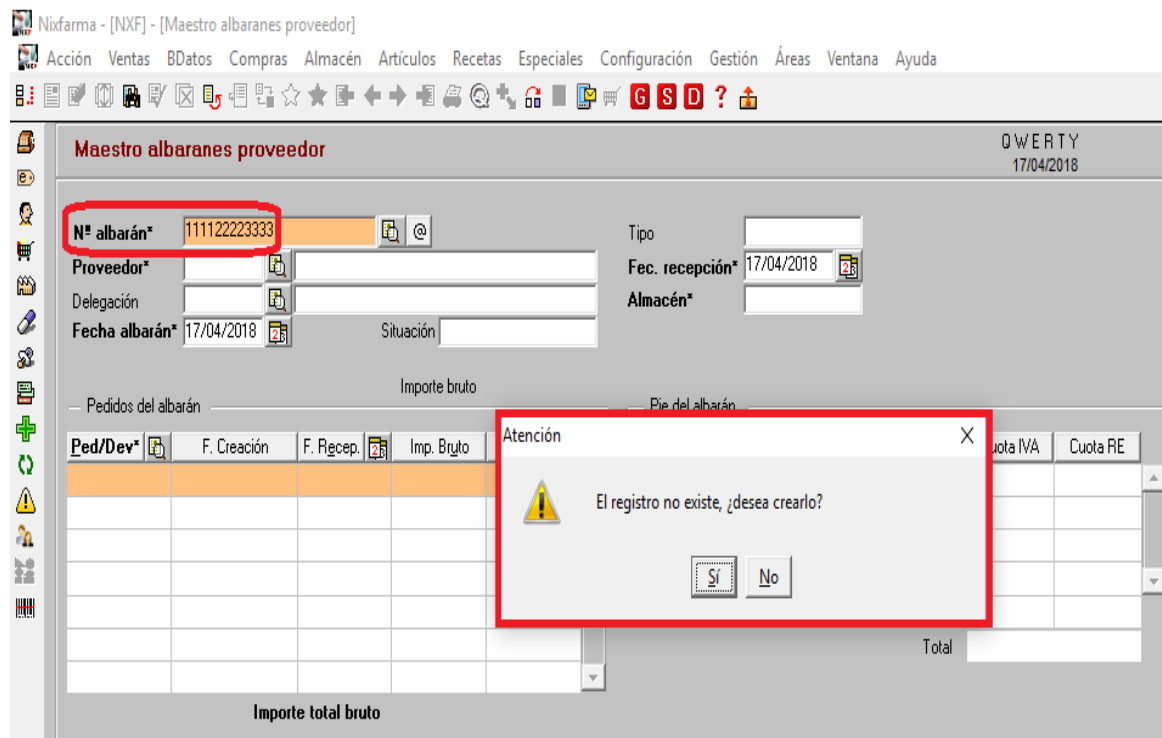

Le decimos que Si y rellenamos los datos obligatorios que vienen remarcados en negrita:

Proveedor → Número de proveedor con el que hemos recepcionado.

Delegación → Por defecto sale la habitual, 0.

Fecha de albarán → Pone la fecha actual pero se puede modificar.

Tipo → Elegir “pedido” o “devolución”.

Fecha de recepción → Igual que la fecha de albarán también se puede modificar.

Importe total albarán

Ped/dev* → Aunque venga en negrita no es un campo obligatorio, pero si sabemos el número de pedido o devolución que queremos relacionar con el albarán lo podemos poner.

Una vez puestos todos los datos pulsamos “**Aceptar**” para guardar el registro. Nos quedará la pantalla como en la siguiente imagen:

Nixfarma - [NXF] - [Maestro albaranes proveedor]

Acción Ventas BDatos Compras Almacén Artículos Recetas Especiales Configuración Gestión Áreas Ventana Ayuda

Maestro albaranes proveedor Insertando 0 W E R T Y
17/04/2018

Nº albarán* 111122223333
 Proveedor* 1000 PROVEEDOR 1
 Delegación 0 PROVEEDOR 1
 Fecha albarán* 17/04/2018 Situación Pendiente de facturar

Tipo Pedido Albarán con IVA
 Fec. recepción* 17/04/2018
 Almacén* FARMACIA

Pedidos del albarán					Importe bruto	
Ped/Dev*	F. Creación	F. Recep.	Imp. Bruto	Imp. Neto		
57	16/04/2018 12:15	16/04/2018		263,30		

Pie del albarán					
Tipo IVA	Base imponible	% IVA	% RE	Cuota IVA	Cuota RE
IVA SUPER REDI	197,44	4,00	0,50	7,90	0,99
IVA REDUCIDO	7,29	10,00	1,40	0,73	0,10
IVA NORMAL	38,71	21,00	5,20	8,13	2,01
	243,44			16,76	3,10
Total				263,30	3,10

Importe total bruto

IVA Pedido/Devolución					
Tipo IVA	Base imponible	% IVA	% RE	Cuota Iva	Cuota Re
IVA SUPER REDI	197,44	4,00	0,50	7,90	0,99
IVA REDUCIDO	7,29	10,00	1,40	0,73	0,10
IVA NORMAL	38,71	21,00	5,20	8,13	2,01
	243,44			16,76	3,10

Importe total albarán 263,30

Documentos Albaranes pendientes Aceptar Cancelar

Nota: Las Bases imponibles de los distintos tipos de IVA nos aparecerán automáticamente siempre y cuando hayamos seleccionado el número de pedido de ese albarán. Si no coinciden se pueden modificar.

Si por el contrario no seleccionamos ningún pedido, que recordamos que no es ni obligatorio ni necesario, no saldrá ningún desglose de IVA. Aunque lo podremos poner manualmente.

Por último y de la misma manera que damos de alta un albarán de pedido lo podemos crear para una **devolución**. En este caso sería lo mismo con la diferencia que en el campo "Tipo" seleccionamos "**Devolución**" y el "Importe total albarán" lo ponemos en negativo.

Nixfarma - [NXF] - [Maestro albaranes proveedor]

Acción Ventas BDatos Compras Almacén Artículos Recetas Especiales Configuración Gestión Áreas Ventana Ayuda

Maestro albaranes proveedor Insertando 0 W E R T Y
08/11/2017

Nº albarán* 333322221111
 Proveedor* 1000 PROVEEDOR 1
 Delegación 0 PROVEEDOR 1
 Fecha albarán* 08/11/2017 Situación Pendiente de facturar

Tipo Devolución Albarán con IVA
 Fec. recepción* 08/11/2017
 Almacén* FARMACIA

Pedidos del albarán					Importe bruto	
Ped/Dev*	F. Creación	F. Recep.	Imp. Bruto	Imp. Neto		
6	08/11/2017 00:00	08/11/2017		-27,25		

Pie del albarán					
Tipo IVA	Base imponible	% IVA	% RE	Cuota IVA	Cuota RE
IVA REDUCIDO	-24,46	10,00	1,40	-2,45	-0,34
	-24,46			-2,45	-0,34
Total				-27,25	-0,34

Importe total bruto

IVA Pedido/Devolución					
Tipo IVA	Base imponible	% IVA	% RE	Cuota Iva	Cuota Re
IVA REDUCIDO	-24,46	10,00	1,40	-2,45	-0,34
	-24,46			-2,45	-0,34

Importe total albarán -27,25

En caso de cualquier duda póngase en contacto con nosotros en el teléfono 96.362.90.62 y pida le pasen con el Departamento de Formación.



Gracias por confiar en nosotros

MIÉRCOLES 24 DE OCTUBRE

SHOWROOM



CONOCE, CRECE, VENDE

¿Cuándo?

Miércoles 24 Octubre

9:00 a 14:15

¿Dónde?

Ayre Hotel Astoria Palace

Plaça de Rodrigo Botet, 5, 46002

València



MIÉRCOLES 24 DE OCTUBRE

9:00

Apertura de puertas y café para estar bien despierto

9:30 - 10:00

La información es poder - Miguel Couto

Compara tu farmacia con Pharmacy Watch - HMR

10:00 - 10:45

KAIZEN - Rocío Vidal

Nuevo método de trabajo para las farmacias

10:45 - 11:30

Recarga pilas con un café y algo dulce

11:30 - 12:00

SEVeM Verificación del código Datamatrix - Maroelino Valera

del medicamento en Nixtarma

12:00 - 13:00

Mesa Redonda tecnológica

¿Cómo la tecnología nos facilita la vida a la farmacia y sus pacientes?

Libro electrónico de estupefacientes en Nixtarma - Maroelino Valera

Lltp - La pulsera Inteligente - David Gómez

Aula de formación online - Javier Ollado

Pantallas Led

Gestor de colas en la sala de ventas

13:00 - 14:15

Gestión de la farmacia - Beatriz Ollado Titular de oficina de farmacia en Madrid

¿Compró lo que vendo o vendo lo que compro?

14:15

Vino de cortesía

