BOLETIN INFO – 166 2024

NIXFARMA

Activar Libro de Veterinaria

Qwerty una empresa Glintt Life

Introducción.

El reglamento (UE) 2019/16 del Parlamento Europeo, en su artículo 103 - 3, establece el requisito de disponer de un libro de transacciones de medicamentos que requieran prescripción:

3. Los minoristas de medicamentos veterinarios llevarán registros pormenorizados que contendrán, para cada transacción de medicamentos veterinarios que requieran prescripción con arreglo al artículo 34, los siguientes datos:

a) fecha de la transacción;

b) denominación del medicamento veterinario, incluida, según corresponda, la forma farmacéutica y la concentración;

c) número del lote;

d) cantidad recibida o suministrada;

e) nombre o razón social y dirección permanente o domicilio social del proveedor, en caso de compra, o del destinatario, en caso de venta;

f) nombre e información de contacto del veterinario que prescribió el medicamento, y, en su caso, una copia de la prescripción veterinaria.

g) número de la autorización de comercialización.

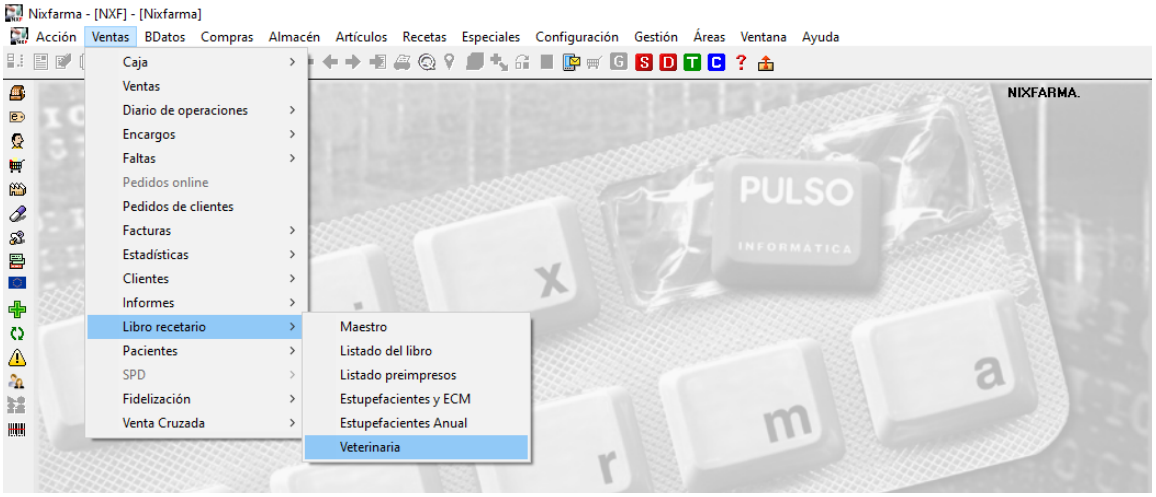

Operatoria.

El libro recetario de veterinaria se activa o desactiva en la personalización de la empresa. ***Configuración > Empresa > Personalización.***

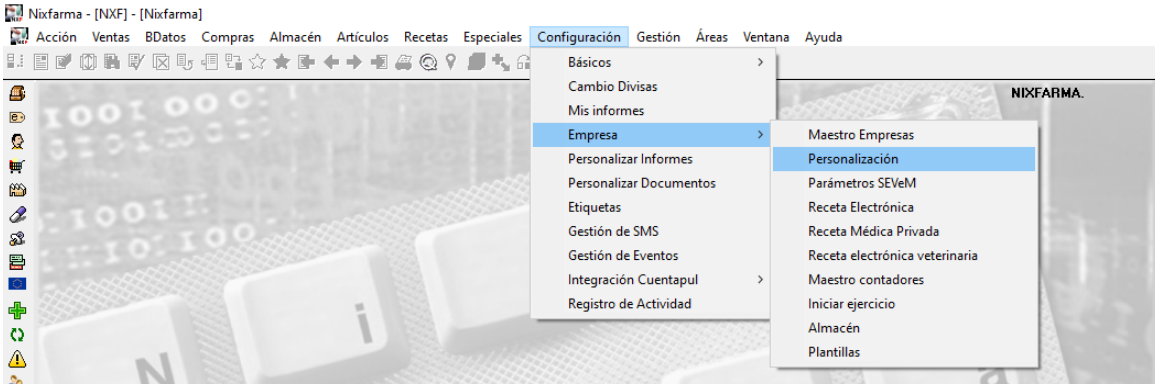

Sitúate en la solapa ***Libros oficiale.*** Haz doble clic sobre la opción ***Efectuar anotaciones en el libro de veterinaria*** para que se abra el asistente donde podrá activar o desactivar la opción.

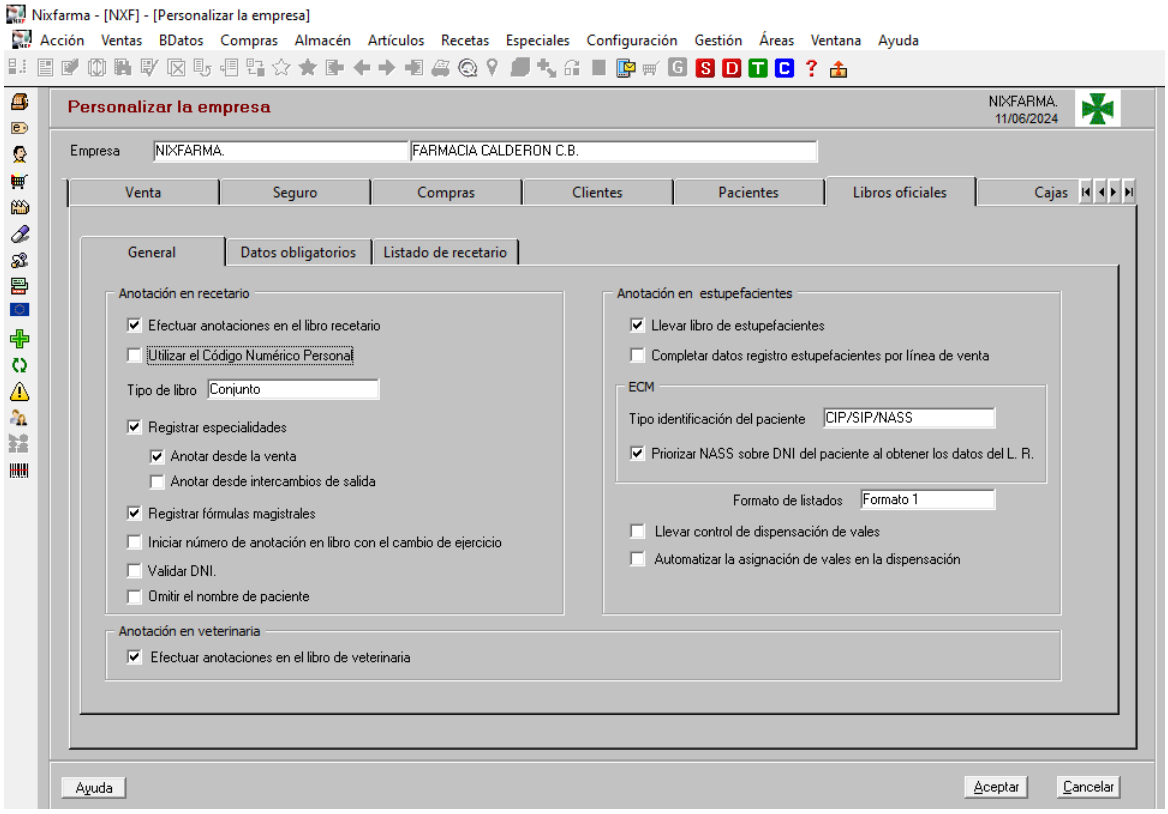

Tanto en la venta como en la recepción de pedidos, cuando se trate de un producto de veterinaria, se mostrará la siguiente ventana con los datos que se van a cumplimentar en el registro.

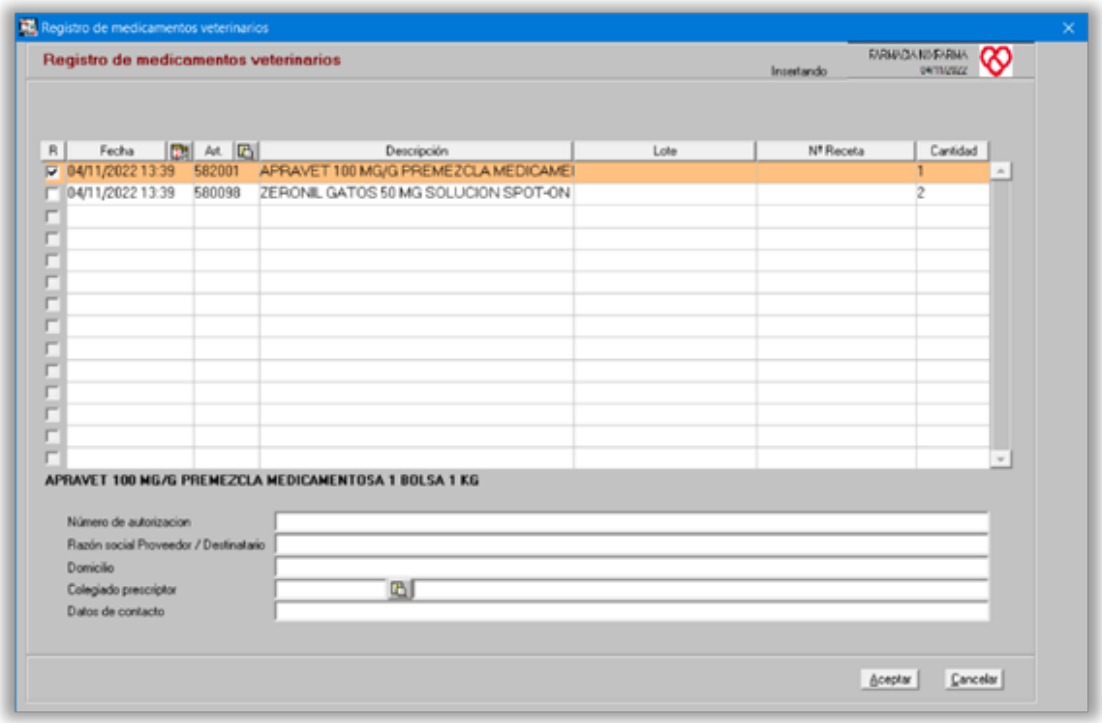

Registro de Movimientos de medicamentos de Veterinaria

Ventas > Libro recetario > Veterinaria.

En este módulo se puede consultar el libro de registro de movimientos de veterinaria. También se puede realizar altas, modificaciones y bajas.

Es posible realizar consultas avanzadas mediante **F7** o , utilizando como criterios de búsqueda todos los campos en pantalla y pulsando **F8** o .

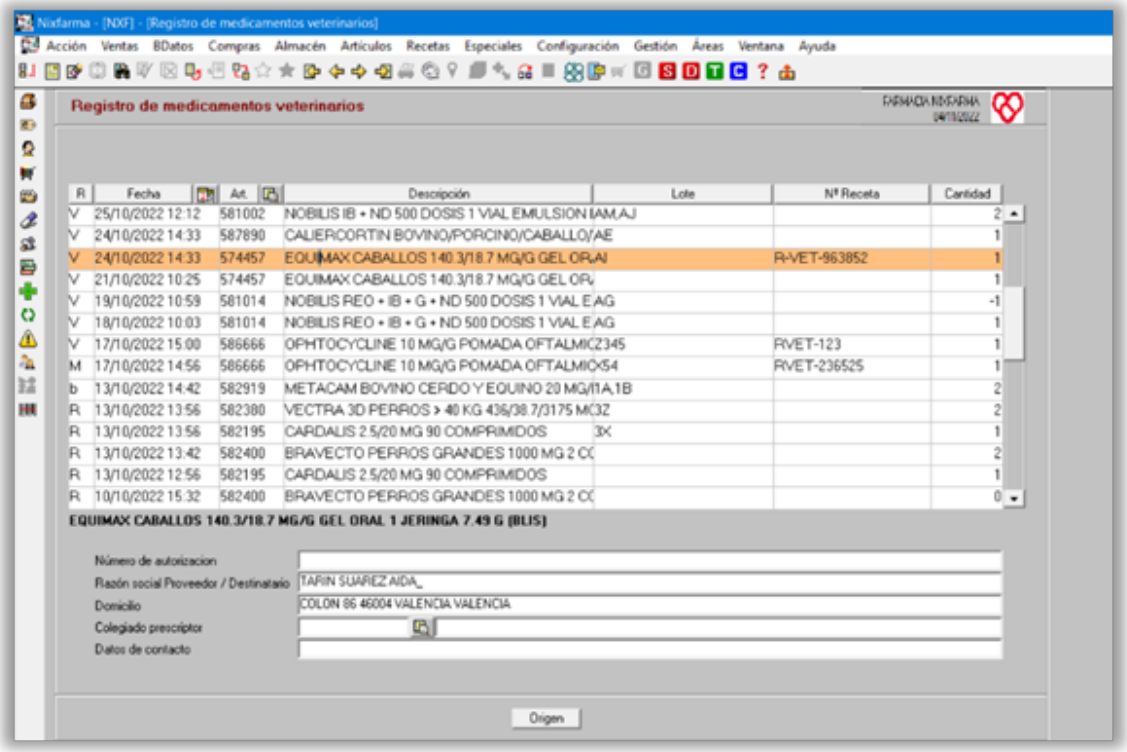

Significado de las siglas a la izquierda:

V = Venta
R = Recepción
M = Manual
Origen. Acceso a la venta origen
Exportar. Se puede exportar un fichero Excel o .csv mediante el icono

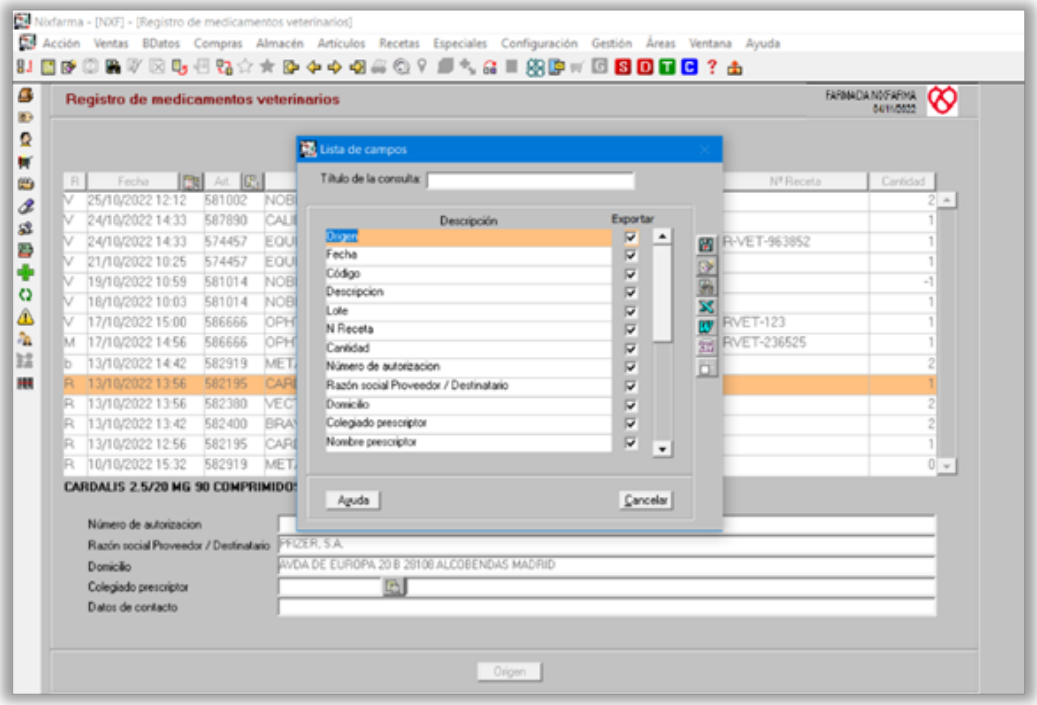

Se han añadido los siguientes campos en el libro de veterinaria para cumplir con los requerimientos de la ESVAC:

- Fecha de la receta
- Especie de animal, al cual va destinado el medicamento.

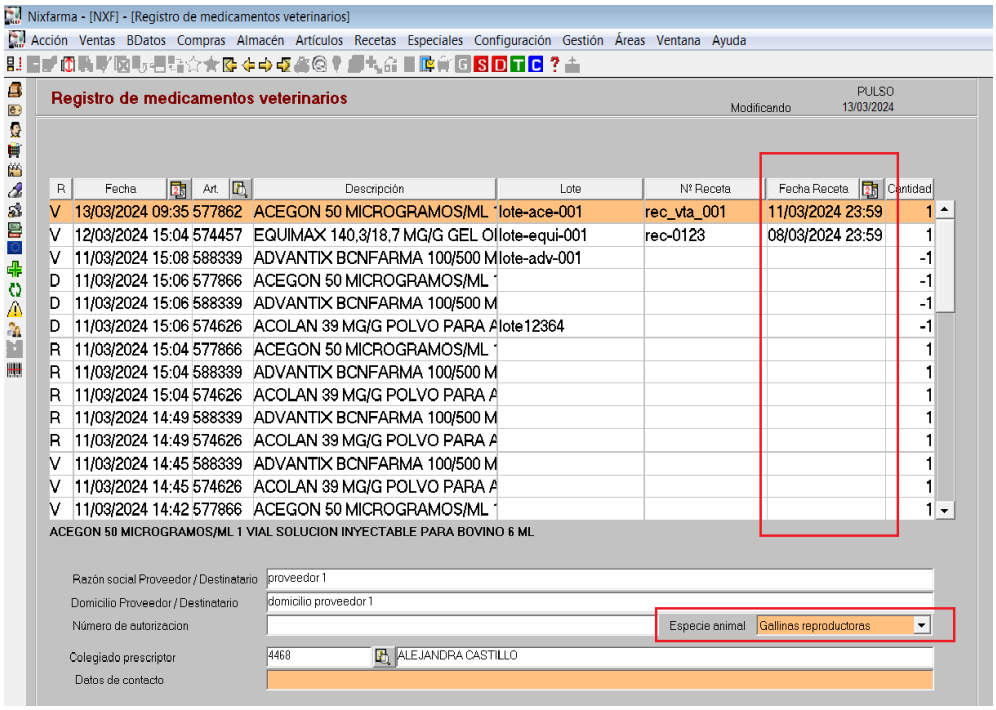

En ventas y en Recepción de pedidos

Si se venden o recepcionan medicamentos veterinarios nos saltará la ventana del registro de medicamentos veterinarios. Estos se registrarán de forma automática a no ser que quitemos

el check de la primera columna *R.* En esta ventana ya podemos registrar la especie animal a la que van dirigidos los medicamentos.

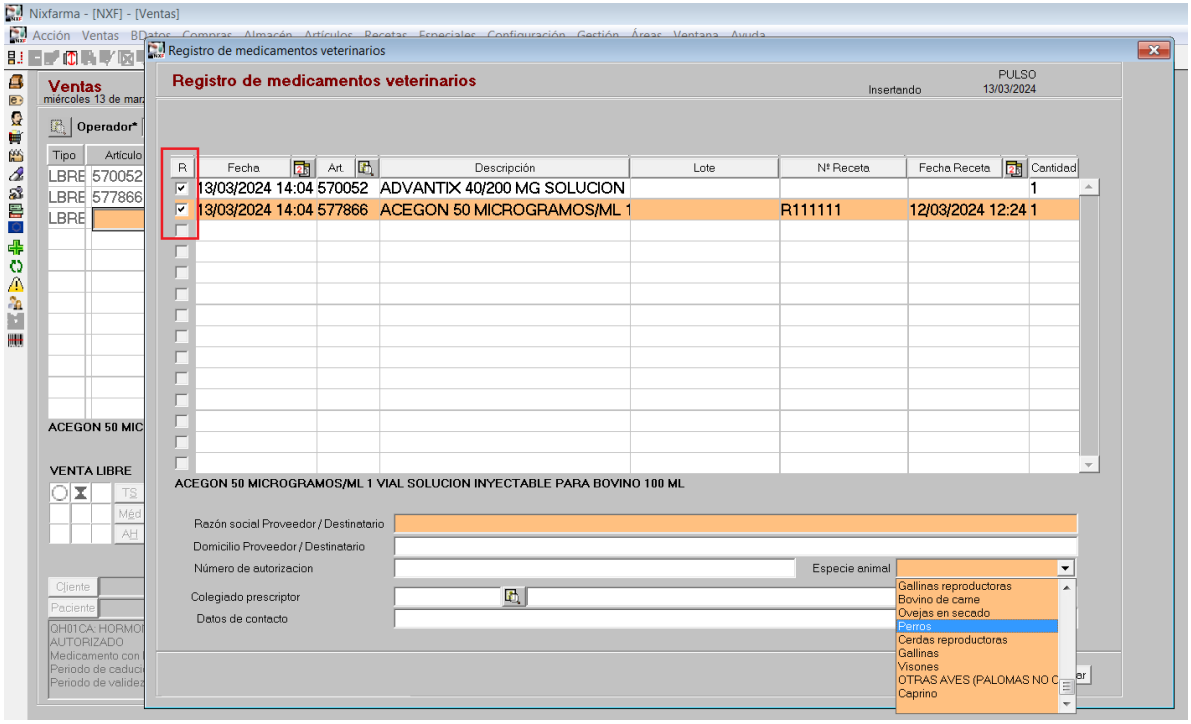

Devoluciones

En Maestro devoluciones si se hace alguna devolución de un producto de veterinaria, saltará una ventana para el registro de veterinaria, se le asignarán los códigos y las unidades devueltas para cada uno de los medicamentos veterinarios incluidos en la devolución.
Para identificar que es una anotación de devolución en la columna *R* aparecerá “D”.
Cuando hacemos una consulta en el libro de veterinaria podemos pulsar el botón *Origen* y se mostrará la devolución que incluye el producto seleccionado.

En caso de cualquier duda póngase en contacto con nosotros en el teléfono 96.362.90.62 y pida le pasen con el Departamento de Formación.

Qwerty una empresa Glintt Life

Gracias por confiar en nosotros